

CDN OPT!MA

Program do zarządzania i księgowości dla małej, średniej firmy
oraz biura rachunkowego



COMARCH
SYSTEMY INFORMATYCZNE

2

System CDN OPT!MA to kompleksowe rozwiązanie do zarządzania mikro, małą i średnią firmą.

Pozwala on na obsługę praktycznie każdego rodzaju procesów biznesowych, począwszy od kompleksowej obsługi Klienta, poprzez operacje księgowe, po procedury kadrowo-płacowe. Zaufanie ponad 22.000 firm to efekt zdobytego wieloletniego doświadczenia, konsekwentnego rozwoju produktu zgodnie z sugestiami użytkowników oraz gwarancji zgodności z przepisami. O wysokiej jakości świadczą liczne nagrody i wyróżnienia w tym m.in. godło Teraz Polska oraz Rekomendacja Stowarzyszenia Księgowych w Polsce.

System CDN OPT!MA można elastycznie dostosować nie tylko do wielkości przedsiębiorstwa, ale także do jego struktury – umożliwia pracę w wersji jednostanowiskowej, jak również pozwala na efektywną pracę w sieci. System udostępniany jest również przez Internet w modelu usługowym (CDN Online).

Wartością dodaną jest CDN Asysta - wsparcie merytoryczne i techniczne ze strony producenta, darmowe wersje i aktualizacje oraz dostęp do bazy wiedzy przez pierwszy rok użytkowania.

CDN OPT!MA

Skuteczne funkcjonowanie firmy w warunkach otwartego i konkurencyjnego rynku wymaga przyjaznych, a jednocześnie zaawansowanych narzędzi, które, oprócz możliwości rejestrowania zdarzeń gospodarczych, przedstawiają pełny obraz działalności operacyjnej i finansowej firmy.

Takim rozwiązaniem jest CDN OPT!MA – zawsze zgodny z przepisami program do zarządzania, obsługi sprzedaży, księgowości, kadr i płac. Program wspomaga prowadzenie firmy oraz stanowi doskonałe narzędzie pracy dla biura rachunkowego. Dzięki dedykowanemu modułowi Biuro Rachunkowe, CDN OPT!MA staje się najlepszym na rynku programem do zarządzania biurem rachunkowym i kancelarią na wszystkich etapach obsługi klienta. CDN OPT!MA pracuje w środowisku Microsoft Windows, umożliwia pracę w wersji jednostanowiskowej, jak również w sieci.

Program CDN OPT!MA odpowiada na potrzeby bieżącego zarządzania firmą usługową, handlową i biurem rachunkowym oraz pozwala na prognozowanie jej przy-

szłej działalności. Jest jedynym w tym segmencie rynku zintegrowanym programem, w którym wszystkie moduły tworzą całość, co oznacza „jednorazowe wprowadzanie danych” – dokumenty wprowadzone do programu poprzez jeden moduł są automatycznie dostępne w pozostałych modułach. Pozwala to na znaczne przyspieszenie i zautomatyzowanie pracy firmy, a kadry zarządzającej daje możliwość wszechstronnych analiz w oparciu o te dane. Jednocześnie wielomodułowa budowa zapewnia rozbudowę programu wraz z rozwojem firmy. Rosnące wymagania mogą być realizowane w prosty sposób, poprzez dodanie odpowiednich modułów np. Analiz czy CRM.

Bogata funkcjonalność programu oparta o konfiguratory umożliwia jego dostosowanie do indywidualnych potrzeb każdej małej lub średniej firmy. Program posiada system identyfikacji użytkowników, który jest połączony z systemem blokad dostępu zarówno do poszczególnych funkcji programu, jak i do poszczególnych baz danych. Umożliwia to kształtowanie polityki dostępu pracowników firmy do różnych obszarów danych.

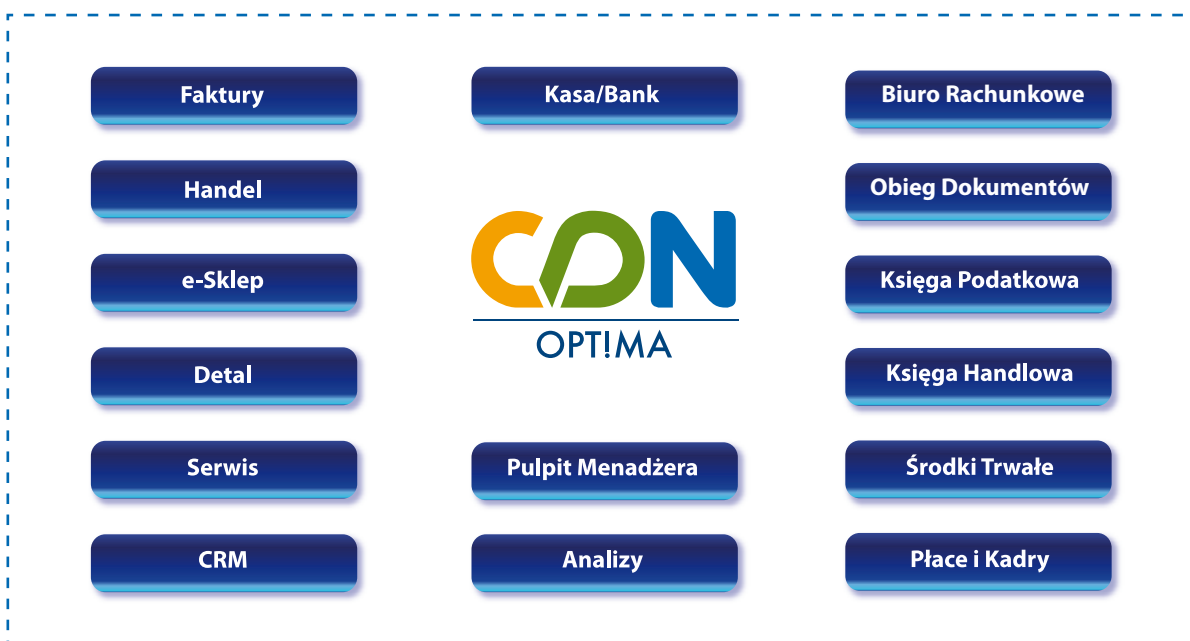

Moduły CDN OPT!MA

4

CDN Online

Firma decydująca się na system CDN OPT!MA może wybrać dogodny dla siebie sposób jego użytkowania. Może zdecydować się na instalację i korzystanie z programu na poszczególnych stanowiskach komputerowych lub też używać go w ramach usługi CDN Online. Usługa CDN Online polega na wynajmowaniu i udostępnianiu przez Internet systemu CDN OPT!MA za stałą miesięczną opłatą. W ramach usługi dokonywane są bieżące aktualizacje programu oraz archiwizacja danych.

Znacznym atutem tego rozwiązania jest brak przywiązania do miejsca i do sprzętu komputerowego. Tak naprawdę wystarczy dowolny komputer podłączony do sieci Internet aby móc korzystać z systemu CDN OPT!MA. Wykorzystując CDN Online użytkownicy otrzymują dostęp do informacji o firmie przez 24 godziny na dobę z dowolnego miejsca na świecie, dzięki czemu mogą oferować wyższą jakość świadczonych usług oraz zapewnić sprawną obsługę klienta.

CDN ASYSTA

Wartością dodaną, jaką otrzymuje nabywca CDN OPT!MA jest 12-to miesięczna CDN ASYSTA zapewniająca m.in.:

- gwarancję na oprogramowanie,

- uaktualnienia oprogramowania związane ze zmianami w przepisach prawnych oraz wprowadzaniem nowych funkcji,
- dostęp do nowych wersji oprogramowania,
- wsparcie telefoniczne specjalistów Comarch (HOT-LINE),
- dostęp do indywidualnych stron internetowych,
- możliwość przedłużenia CDN ASYSTY (w tym gwarancji oprogramowania) na kolejne 12 miesięcy.

Wyróżnienia i nagrody

System CDN OPT!MA otrzymał Rekomendację Stowarzyszenia Księgowych w Polsce. Nadanie rekomendacji poprzedziła analiza programu przeprowadzona przez audytorów Stowarzyszenia. Potwierdzili oni, docenianą od lat przez użytkowników, wysoką jakość programu, jego zgodność z przepisami prawa podatkowego oraz Ustawą o Rachunkowości.

CDN OPT!MA, jako jedyny program do zarządzania firmą, został odznaczony prestiżowym godłem „TERAZ POLSKA” – nadawanym produktom najwyższej jakości.

Podczas ogólnopolskiej konferencji w 2004 r. Microsoft dla Partnerów System CDN OPT!MA, jako jedyny z polskich programów otrzymał nagrodę „Winning Customers Award”.

Wybór tego programu, właśnie w modelu ASP, umożliwia zdalny dostęp do danych firmy niezależnie od miejsca przebywania. Dzięki temu zarówno nasi handlowcy, jak również księgowość mieszcząca się w innym mieście mają stały i bieżący dostęp do wszystkich wprowadzanych informacji.

Jan Bułaś, Prezes Zarządu, Okno-Knipping, Rzeszów

Zarządzanie

Moduł Analizy

Moduł Analizy służy kadrze zarządzającej do zbierania i prezentacji danych w dowolnym przekroju, co znacznie ułatwia podejmowanie właściwych decyzji biznesowych. Dzięki dostępowi do wszystkich danych decyzje podejmowane są w oparciu o pewne i aktualne informacje. Z programu można uzyskać kilkaset różnego rodzaju analiz, wykorzystujących dane ze wszystkich modułów np.:

- analiza sprzedaży,
- stanu środków pieniężnych,
- struktury należności i zobowiązań,
- zestawienie przychodów i kosztów,
- analiza struktury majątku.

Wyniki przedstawiane są jako zestawienia, tabele zmienionych oraz w postaci dynamicznych wykresów: kołowych, słupkowych lub liniowych.

Moduł Pulpit Menadżera

Wielojęzyczny moduł Pulpit Menadżera umożliwi przeglądanie najważniejszych danych o zdarzeniach i procesach zachodzących w firmie, poprzez zabezpieczone hasłem strony internetowe. Kadra kierownicza lub właściciel przedsiębiorstwa posiadając dostęp do Internetu i przeglądarki www może w każdej chwili i z każdego miejsca na ziemi przeglądać dane zgromadzone w Sys-

temie CDN OPTIMA w celu podjęcia kluczowych decyzji biznesowych. Moduł dysponuje zbiorem przydatnych zestawień i raportów, które użytkownik może samodzielnie edytować celem dopasowania zakresu prezentowanych danych do własnych potrzeb informacyjnych.

Ponadto Pulpit Menadżera może być wykorzystywany przez Biura Rachunkowe jako narzędzie usprawniające codzienną współpracę z obsługiwanyimi firmami. Za jego pośrednictwem Klient biura może o każdej porze dnia i nocy zobaczyć dekrety księgowe i inne zapisy jakie zostały wykonane w związku z jego działalnością.

Moduł CRM

Moduł CRM to doskonałe narzędzie ułatwiające obsługę klientów firmy poprzez **rejestrację kontaktów**. W ramach każdego zapisu możliwe jest zanotowanie opisu przebiegu, czasu rozmowy itp. Jednym z elementów modułu jest możliwość planowania zadań głównych i podrzędnych do wykonania przez pracowników. Ustalenie kto jest opiekunem zadania, terminu realizacji, czy ustalenie priorytetu **pozwalają planować i nadzorować pracę zespołu** poprzez **terminarz**. Dzięki modułowi CRM można rejestrować kontakty z klientami na kolejnych etapach sprzedaży. Ważną funkcjonalnością jest możliwość wystawiania faktur cyklicznych.

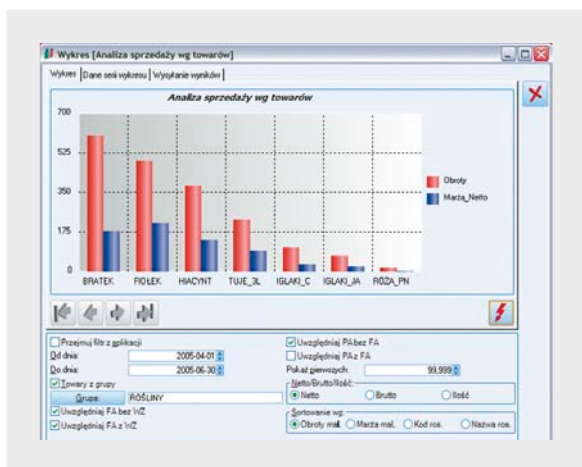

Moduł Analizy

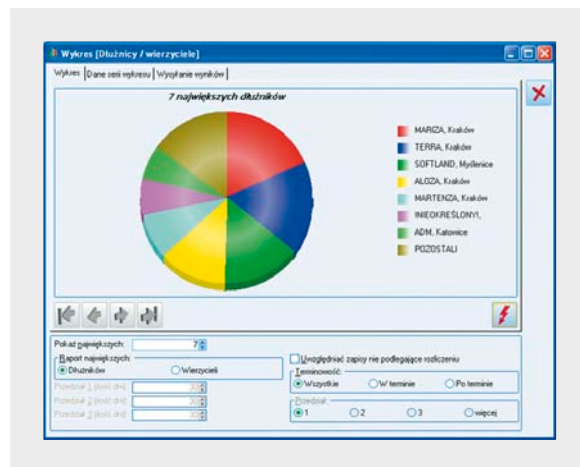

Moduł Obieg Dokumentów

Moduł ten usprawnia archiwizację dokumentów i zarządzanie nimi. Użytkownik może dowolnie opisać plik, nadać status i skojarzyć z elementem Systemu CDN OPT!MA lub dowolnym podmiotem. Dodatkowo może wyróżnić dokumenty spośród innych za pomocą definiowalnych cech. Pozwala to na swobodne wyszukiwanie oraz grupowanie według zadanego atrybutu.

Istotną cechą modułu jest możliwość definiowania schematów, które regulują obieg dokumentów w firmie. Funkcja ta pozwala na dokładne zaplanowanie czynności, kolejności ich wykonania oraz zasobów, których zaangażowania wymaga dokument pojawiający się w firmie.

Okno Informacji Bieżących

Ważnym elementem programu jest Okno Informacji Bieżących, które pozwala na przedstawienie w jednym miejscu ważnych dla użytkownika w danym momencie informacji. Mogą to być:

- stan środków finansowych,
- kwoty niezrealizowanych zobowiązań,
- zaległe zadania i zadania na dzisiaj,
- niezrealizowane deklaracje,
- listy przeterminowanych rezerwacji lub zamówień itp.

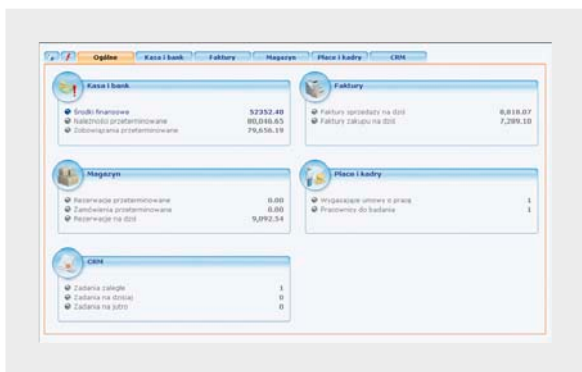

Okno Informacji Bieżących

Moduł Kasa/Bank

Moduł Kasa/Bank to centralne miejsce, w którym zbierane są wszystkie dane o wpływach i wydatkach firmy. Pozwala to nie tylko na **bieżące analizy przepływu środków pieniężnych** i ich kontrolę, ale również na **generowanie prognoz**.

Moduł Kasa/Bank umożliwia m.in.:

- pracę w oparciu o dowolną ilość rejestrów kasowych i bankowych, również dla walut obcych,
- powiązanie rejestrów z wybraną walutą lub operatorem,
- przypisanie kilku typów kursu dla jednej waluty,
- wykonanie analiz przepływów finansowych,
- generowanie automatycznych kompensat, ponagleń zapłaty i not odsetkowych,
- rozliczanie planowanych płatności z wprowadzonymi zapisami kasowymi i bankowymi,
- eksport i import przelewów bankowych.

Moduł dostępny jest również w wersji rozszerzonej **Kasa/Bank Plus**, który dodatkowo daje możliwość prowadzenia magazynu walut. Jego funkcje dedykowane są firmom, dla których niezbędne jest prowadzenie bieżącej wyceny operacji oraz środków walutowych zgromadzonych w wyodrębnionych kasach lub rachunkach bankowych.

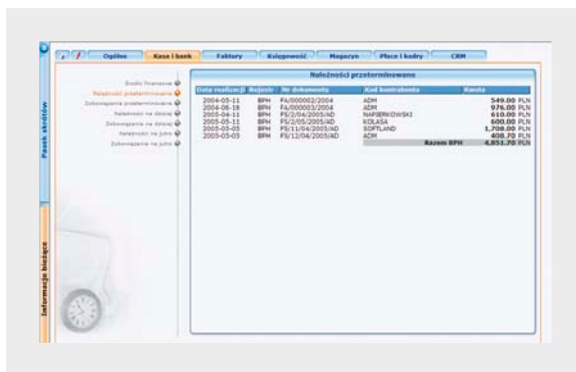

Handel

Moduł Faktury

Moduł Faktury umożliwia łatwe wystawianie dokumentów sprzedaży (faktury można wystawiać w cenach „od netto” i „od brutto” oraz w walutach obcych) i zapewnia pełną integrację z dokonywanymi płatnościami. Program jest dostosowany do wymiany handlowej z kontrahentami z Unii Europejskiej m.in. umożliwiając rejestrację transakcji wewnątrzspółnotowych (także trójstronnych) oraz wyliczanie i przygotowanie uproszczonej **deklaracji INTRASTAT** – informacji o przemieszczeniach towarów w ramach Unii Europejskiej. Deklarację można przygotować w postaci elektronicznej i przesłać do właściwej Izby Celnej.

Dla użytkowników często pracujących z określoną grupą klientów, przygotowane jest **Okno Sprzedaży Dedykowanej**. Udostępniane w nim informacje o stanie rozliczeń z kontrahentem, możliwość generowania dokumentów handlowych oraz przegląd zadań CRM i graficzna analiza sprzedaży czynią z okna sprzedaży dedykowanej centralne miejsce obsługi stałych klientów.

Użytkownik może samodzielnie zmienić wydruk faktury dzięki prostemu generatorowi raportów GenRap.

Moduł Handel

Program pozwala na prowadzenie pełnej gospodarki magazynowej przy zastosowaniu automatycznej wyceny magazynu. Użytkownik może zarządzać gospodarką magazynową korzystając z dowolnej metody rozliczania kosztu własnego: LIFO, FIFO, AVCO, QUAN. CDN OPTIMA zapewnia sprawne prowadzenie kilku magazynów. Użytkownicy modułu, chcąc usprawnić obsługę magazynu, mogą skorzystać z możliwości generowania jednej faktury z kilku dokumentów magazynowych oraz wykorzystać automatyczne generowanie dokumentów na podstawie:

- wydania zewnętrznego (WZ)/przyjęcia zewnętrznego (PZ) faktur,
- zamówienia u dostawcy,
- rezerwacji w momencie jej przekształcania do faktury.

Program umożliwia obsługę kaucji, tworzenie dokumentów przyjęcia i wydania opakowań kaucjonowanych oraz tworzenie i rozliczanie płatności z nimi powiązanych. Ist-

nieje możliwość ewidencjonowania towarów prostych i złożonych (kompletacja). Moduł współpracuje z:

- kasami i drukarkami fiskalnymi,
- drukarkami etykiet,
- czytnikami kodów kreskowych,
- oprogramowaniem Comarch ECOD, które pozwala na elektroniczną wymianę dokumentów w standardzie EDI.

Moduł występuje w rozszerzonej wersji **Handel Plus**. Jego funkcjonalność w tym wariantcie ma szczególne znaczenie dla firm, w których kluczowa jest możliwość prowadzenia obrotu towarowego w oparciu o rozróżnialne partie. Opracowany mechanizm podziału przyjmowanych dostaw na konkretne partie zapewnia pełną kontrolę i świadomy wybór zasobów podczas prowadzenia obrotu towarami.

Detal

Do wspomaganie szybkiej sprzedaży detalicznej został zaprojektowany ekran **CDN OPTIMA Detal**. Dzięki łatwej obsłudze, współpracy z ekranami dotykowymi i czytnikami kodów kreskowych oraz niezwykle czytelnemu interfejsowi, okno sprzedaży detalicznej to doskonałe narzędzie do pracy w sklepach. Moduł ten pozwala ograniczyć proces sprzedaży do niezbędnego minimum. Okno sprzedaży detalicznej jest w pełni zintegrowane z CDN OPTIMA i zapewnia rejestrację dokumentów i płatności w programie oraz obsługę opakowań kaucjonowanych.

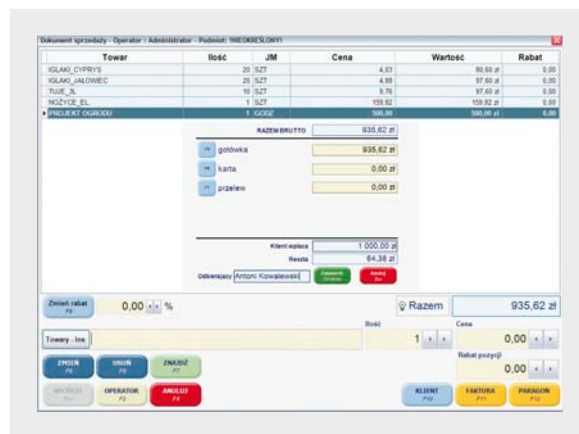

CDN OPTIMA Detal: wystawienie faktury sprzedaży

Moduł e-Sklep

Moduł e-Sklep to rozwiązanie w pełni zintegrowane z systemem CDN OPT!MA, służące do prowadzenia sprzedaży w Internecie. Ścisła współpraca z CDN OPT!MA polega na bezpiecznej wymianie danych dotyczących towarów, cen, kontrahentów i dokonywanych transakcji. Dzięki temu w codziennej pracy obsługa sklepu odbywa się w jednym miejscu. System do zarządzania firmą staje się częścią panelu administracyjnego sklepu internetowego, co całkowicie likwiduje problem ręcznego uzupełniania zmieniających się w obu aplikacjach danych. Moduł e-Sklep wyróżnia się elastycznym, funkcjonalnym oraz intuicyjnym interfejsem. Z jednej strony pozwala Klientom sklepu na łatwe i wygodne zapoznanie się z ofertą, z drugiej zaś daje właścicielowi sklepu szeroki wachlarz opcji zmiany wyglądu i funkcjonalności. Co ważne e-Sklep umożliwia integrację z najpopularniejszymi serwisami płatności, porównywkami cenowymi, pasażami handlowymi, oraz serwisem aukcyjnym Allegro.

Moduł ten jest udostępniany przez Internet, dzięki czemu właściciel sklepu nie musi ponosić dodatkowych kosztów związanych ze sprzętem, czy licencjami.

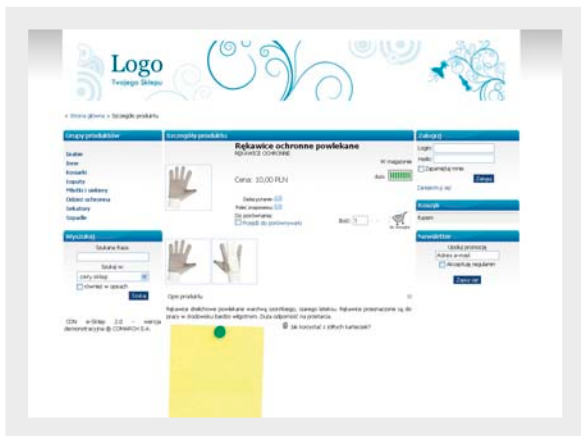

Moduł e-Sklep

Moduł Serwis

Moduł Serwis dedykowany jest dla firm zajmujących się działalnością serwisową i gwarancyjną. Umożliwia rejestrację zdarzeń i śledzenie etapów realizacji zleceń serwisowych, a także zarządzanie czasem pracy serwisantów. Czynności serwisowe można przydzielać konkretnemu pracownikowi lub też kierować na listę zgłoszeń oczekujących, skąd serwisanci samodzielnie pobierają je dla siebie. Istnieje również możliwość rezerwowania czasu na wykonanie czynności tak, aby były widoczne w terminarzu operatora. Użytkownik ma możliwość wyceny świadczonych usług i zużytych materiałów, jak również wystawienia faktury lub paragonu za wykonaną usługę bezpośrednio z poziomu zlecenia.

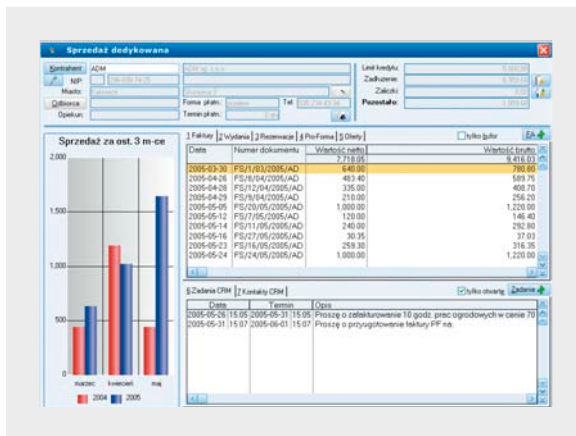

Okno Sprzedaży Dedykowanej

Księgowość

Moduł Księga Handlowa, Księga Podatkowa

W działach księgowości wprowadza się kilkaset dekretów dziennie. Program CDN OPT!MA wspiera w tej sytuacji użytkownika poprzez tzw. **schematy księgowo**, dzięki którym można automatycznie dekretować dokumenty w oparciu o własny plan kont. Schematy księgowoń i system parametrów kontrolujących poprawność zapisów eliminują pojawianie się błędów. Istnieje możliwość tworzenia **wielopoziomowego planu kont** oraz wygodnego podziału na dzienniki cząstkowe, czy podrejstry rejestru VAT. Program umożliwia automatyczne zakładanie kont analitycznych. Do rejestracji księgowoń dokonywanych regularnie (np. co miesiąc, co kwartał) można wykorzystać **funkcję księgowoń okresowych**. Program liczy automatycznie wszystkie niezbędne deklaracje podatkowe, które mogą uwzględniać zapisy niezatwierdzone. Pozwala to na natychmiastową identyfikację potencjalnych obciążeń podatkowych firmy lub właściciela.

Program dodatkowo umożliwia wprowadzenie planowanych kosztów i przychodów a następnie porównanie z zaksięgowanymi kwotami.

Ewidencje dodatkowe to możliwość oddzielnego zapisywania przychodów i kosztów, informacji gdzie można rejestrować np. dowody wewnętrzne, polisy ubezpieczeniowe, zlecenia, itp. Takie ewidencje mogą być szczególnie przydatne nie tylko księgowym, ale również kadrze zarządzającej.

Program jest aktualizowany na bieżąco w stosunku do zmieniających się polskich przepisów oraz wymagań

związanych z członkostwem Polski w Unii Europejskiej umożliwiając m.in.: generowanie deklaracji **VAT-7 i Kwartalnej Deklaracji Podsumowującej VAT-UE**.

Program CDN OPT!MA posiada rozszerzony moduł **Księga Handlowa Plus** zawierający dodatkowo obsługę kont walutowych. Moduł ten pozwala ewidencjonować zdarzenia na kontach walutowych już od momentu wprowadzenia bilansu otwarcia w walucie obcej. W Księdze Handlowej Plus można prowadzić kontrolę sald kont rozrachunkowych, pozyskiwać informacje o obrotach i saldach danego konta, a także przeliczać zestawienia obrotów i sald i sporządzać wydruki w określonej walucie.

Moduł Środki Trwałe

Na podstawie wprowadzonych informacji o poszczególnych istniejących lub nowo zakupionych środkach trwałych, program automatycznie generuje odpisy amortyzacyjne (metoda liniowa, degresywna, jednorazowa) oraz plan amortyzacyjny. CDN OPT!MA obsługuje również nietypowy okres obrachunkowy przy pełnej księgowości.

Program uwzględnia szczególne przypadki amortyzacji tj.: amortyzację sezonową, ulgi inwestycyjne, ograniczenie wartości środka trwałego. Moduł rejestruje także wartości niematerialne i prawne oraz prowadzi ewidencję wyposażenia. Przyjęcie, czy też likwidacja środków następuje poprzez generowanie dokumentów OT (przyjęcie środka trwałego) i LT (likwidacja środka trwałego), a następnie zaksięgowanie tych dokumentów w modułach księgowych. Środek trwały można swobodnie opisać za pomocą atrybutów, przypisując im np. miejsce użytkowania.

Moduł Księga Handlowa umożliwia prowadzenie szczegółowej i przejrzystej księgowości zgodnej z obowiązującymi przepisami prawa. Ułatwia sporządzanie deklaracji podatkowych.

Andrzej Kołcuń, Główny Księgowy Biuro Wystaw Artystycznych, Lublin

Moduł Biuro Rachunkowe

Moduł Biuro Rachunkowe dzięki możliwościom funkcjonalnym oraz własnemu interfejsowi staje się **centralnym miejscem pracy biura rachunkowego**. Umożliwia wykorzystanie swobodnie definiowanych atrybutów, za pomocą których można dokładnie opisać cechy każdego kontrahenta. Pozwala również kontrolować poszczególne etapy pracy z dokumentami klienta. Pozwala zarządzać zadaniami, organizować pracę oraz ewidencjonować postępy w procesie rozliczenia klientów. Moduł Biuro Rachunkowe jest zintegrowany z programem CDN OPT!MA. Pełni również **rolę administracyjną**, pozwala wykonywać seryjne operacje na wybranych lub wszystkich bazach danych CDN OPT!MA. Są to m.in. kopie bezpieczeństwa, konwersje baz danych oraz wydruki deklaracji z poszczególnych baz danych. Moduł Biuro Rachunkowe pozwala na tworzenie raportów z danych znajdujących się w bazach CDN OPT!MA. Raporty mogą dotyczyć ilości wprowadzonych, zatwierdzonych, zaksięgowanych dokumentów poszczególnych klientów.

Moduł Płace i Kadry

Moduł Płace i Kadry przeznaczony jest do pełnej obsługi działu kadr i rachuby płac. Zapewnia wszystkie rozliczenia z ZUS, a eksport deklaracji rozliczeniowej DRA wraz z załącznikami do programu Płatnik nie wymaga dodatkowej konfiguracji. Program umożliwia **seryjne wyliczenie** wypłat w ramach danej listy płac dla wszystkich lub tylko wybranych pracowników.

Program CDN OPT!MA umożliwia generowanie deklaracji INF-D i INF-D-P informujących Państwowy Fundusz Rehabilitacji Osób Niepełnosprawnych o wysokości refundacji dla pracowników niepełnosprawnych. Naliczone deklaracje można w prosty sposób zaimportować do programu SOD Offline.

Moduł udostępniany jest w dwóch wersjach różniących się funkcjonalnością. Na wybór właściwego modułu nie powinien wpływać tylko ilość zatrudnionych w firmie pracowników, lecz przede wszystkim rodzaj prowadzonej polityki kadrowo-płacowej. Płace i Kadry – jako moduł podstawowy skierowany jest do firm o prostym systemie kadrowo-płacowym.

Moduł Płace i Kadry Plus przygotowany został dla firm posiadających rozbudowaną strukturę organizacyjną oraz skomplikowany system wynagrodzeń pracowników. Jest to moduł rozszerzony m.in. o obsługę **firm wielodziałowych**, gdzie pracownicy są przydzieleni do poszczególnych komórek organizacyjnych. Rozszerzony moduł umożliwia tworzenie złożonych systemów wynagrodzeń przy wykorzystaniu zaawansowanych algorytmów obliczeniowych oraz **tworzenie opisów analitycznych** do każdego wynagrodzenia, które można wykorzystać w celu predekretowania kosztów na podstawie schematu organizacyjnego. Ewidencja czasu pracy została uproszczona dzięki współpracy z rejestratorami czasu pracy, natomiast rejestracja i późniejsze rozliczanie czasu pracy może odbywać się za pomocą wielu stref.

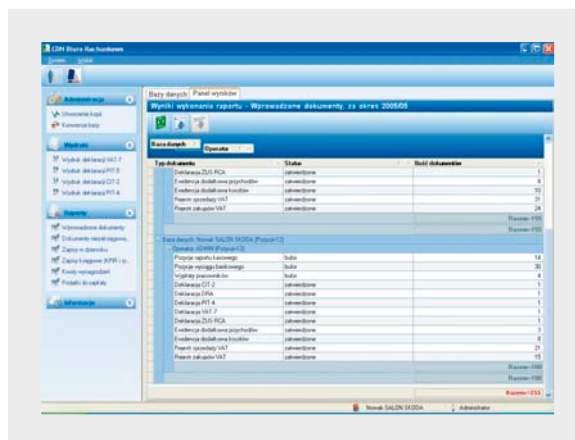
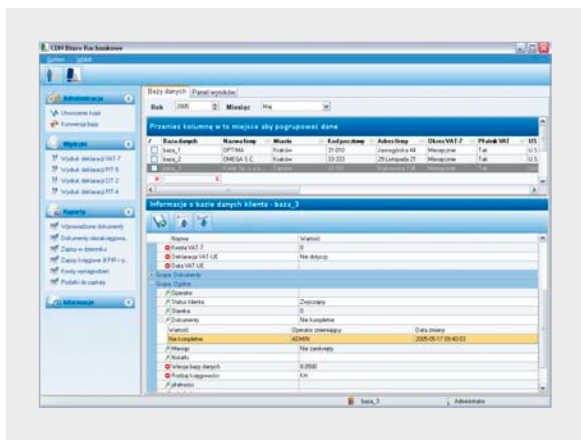

Moduł Biuro Rachunkowe

Dla przedsiębiorstw o dużym zatrudnieniu istotną będzie również możliwość automatycznego naliczania okresowych składników wynagrodzeń, a także możliwość **seryjnego dodawania składników** wynagrodzeń oraz ich wypłaty.

Technologia

CDN OPT!MA jest programem działającym w środowisku Microsoft Windows. Program posiada graficzny interfejs użytkownika, równocześnie wszystkie funkcje programu można uruchamiać za pomocą klawiatury. Zaawansowana technologia Microsoft Sql Server Desktop Engine zapewnia transakcyjność programu, czyli bezpieczne zapisywanie wprowadzonych danych. Oznacza to, że np. w razie wystąpienia problemów z komputerem, dana transakcja jest zapisywana w całości lub nie jest w ogóle zapisywana. W ten sposób zwiększone jest bezpieczeństwo danych i zminimalizowane ryzyko wprowadzenia błędnych zapisów do programu.

CDN OPT!MA Ofertowanie

Dzięki nowoczesnej technologii zastosowanej podczas tworzenia systemu biurowego Microsoft Office oraz ścisłej współpracy Comarch z firmą Microsoft, powstało wyjątkowe narzędzie do tworzenia i zarządzania ofertami handlowymi – CDN OPT!MA Ofertowanie.

Cechą tego rozwiązania jest wsparcie pracowników handlowych podczas tworzenia ofert handlowych, w opar-

ciu o aktualne dane pobierane z programu CDN OPT!MA. Ofertowanie wspomaga tworzenie firmowych szablonów ofert handlowych, a dzięki opcjom zarządzania fragmentami opisowymi umożliwia indywidualizowanie dokumentów. Zapisywanie oraz przekształcanie przygotowanych ofert jako Faktury proforma w programie CDN OPT!MA pozwala na zautomatyzowanie ciągu logistycznego w firmie oraz eliminuje ryzyko popełnienia błędów.

Współpraca z innymi aplikacjami

CDN OPT!MA to nowoczesny program spełniający oczekiwania małych i średnich firm.

Są wśród nich również takie, których specyfika działalności powoduje, że standardowa funkcjonalność programu jest dla nich niewystarczająca. Chcąc zabezpieczyć potrzeby takich firm, Comarch stworzył specjalny program **Dział z CDN OPT!MA**, mający na celu rozszerzenie docelowej grupy odbiorców programu CDN OPT!MA. Dzięki niemu firma Comarch, wspólnie ze swymi Partnerami jest w stanie spełnić specyficzne potrzeby klientów z różnych branż. W programie Dział z CDN OPT!MA uczestniczą firmy, które wykorzystując swoją wiedzę i doświadczenie tworzą dodatkowe aplikacje poszerzające rynek docelowy CDN OPT!MA. **Certyfikat Dział z CDN OPT!MA** otrzymują najlepsze rozwiązania, gwarantujące wysoką jakość produktu. Wybór programu CDN OPT!MA oraz Aplikacja Zintegrowana to gwarancja pracy z programami najwyższej jakości.

Formularz danych pracownika: Anna Kowalska

1 Ogólne | 2 Szczegółowe | 3 Etal | 4 Operator

Aktualny zapis pracownika
Wydruk FIRMA

Dane osobowe
 Akronim: KOWALSKA Nazwisko: Kowalska
 Imię: Anna Drugie imię: Maria
 Imię ojca: Adam Imię matki: Jolanta
 Data urodz.: 1970-10-13 Miejsce urodz.: Kraków
 Nazw. rodowe: Żak Nazw. rod. matki:

Adres zameldowania
 Kraj: Polska Województwo: małopolskie
 Powiat: Kraków Gmina: Kraków
 Ulica: Jasnogórska Nr domu: 199
 Miejsceowość: Kraków Kod pocztowy: 31-159 Kod gminy: Kraków
 Miasto Wieś Poczta: Kraków
 Telefon: 012 614 18 22

Formularz wypłaty pracownika: Kowalska Anna

1 Ogólne | 2 Elementy wypłaty | 3 Podatki | 4 Ubezpieczenie | 5 Operator

Lista płac: E/2005/05* Dokument: E/2005/05/000001

Razem		Dopłaty do wynagrodzenia	
Suma elementów wypłaty:	3 608,71	za pracę w nocy:	0,00
Składki ZUS pracownika:	0,00	nadgodziny z dopłatą + 50%:	0,00
Koszty uzyskania (naliczone):	102,25	nadgodziny z dopłatą + 100%:	0,00
Zal. podatku wraz z ubez. zdrowi:	544,50		

Opodatkowane elementy wynagrodzenia		Nieopodatkowane elementy wynagrodzenia	
Wynagrodzenie zasadnicze:	2 900,00	Dodatki (bez zaskłków):	0,00
Dodatki:	300,00	Prótyczenia (w tym spółka z al.):	0,00
Potężenia:	0,00	Zaskłki (rodzic nieobecności):	0,00
Zaskłki (rodzic nieobecności):	0,00	Zaskłki:	408,71
Zaskłki:	0,00	Korekta zal z tyt. rozl. za ub. rok:	0,00

Kwota do wypłaty
 Razem: 3 064,21 w tym ROR: 0,00 Kasa (gotówką): 3 064,21

Kategoria: WYNAG. DLA PRACOW. Opis kategorii: Wynagrodzenia dla pracowników

Comarch

Al. Jana Pawła II 41 g
31-864 Kraków
Polska
tel: +48 12 681 43 00 wew. 1
fax: +48 12 687 71 00
e-mail: info.cdn@comarch.pl

Polska

Kraków, Gdańsk,
Katowice, Lublin,
Łódź, Poznań, Szczecin,
Warszawa, Wrocław

Belgia Bruksela

Finlandia Helsinki

Francja Lille

Niemcy Drezno

Litwa Wilno

Panama Panama City

Rosja Moskwa

Zjednoczone Emiraty

Arabskie Dubaj

Ukraina Kijów

USA Chicago, Miami

www.cdn.comarch.pl

www.comarch.com www.comarch.pl www.comarch.de www.comarch.ru

Comarch jako lider na rynku oprogramowania do zarządzania przedsiębiorstwem posiada w swojej ofercie oprogramowanie zaspokajające potrzeby firm różnych wielkości. Od jednoosobowej działalności przez małe i średnie firmy do bardzo dużych przedsiębiorstw. Nasze systemy pracują zgodnie z przepisami, pozwalają efektywnie zarządzać firmą dając gwarancje i pewność w kontaktach z Urzędami nie zapominając o najważniejszym – Klientach. Bogata funkcjonalność pozwala zwiększyć potencjał i efektywność działań każdej firmy na polskim i zagranicznych rynkach. Z naszych systemów korzysta ponad 50 000 przedsiębiorstw różnej wielkości.

Spółka ComArch Spółka Akcyjna z siedzibą w Krakowie, Aleja Jana Pawła II 39A, zarejestrowana w Krajowym Rejestrze Sądowym prowadzonym przez Sąd Rejonowy dla Krakowa - Śródmieścia w Krakowie XI Wydział Gospodarczy Krajowego Rejestru Sądowego pod numerem KRS 0000057567. Wysokość kapitału zakładowego Spółki wynosi 7.960.596,00 zł. Kapitał zakładowy został wpłacony w całości. NIP: 677-00-65-406

Copyright © Comarch 2008. Wszystkie prawa zastrzeżone. Żadna część tej pracy nie może być powielana i rozpowszechniana, w jakiegokolwiek formie i w jakiegokolwiek sposób (elektroniczny, mechaniczny) włącznie z fotokopiowaniem, nagrywaniem na taśmy lub przy użyciu innych systemów, a także tłumaczona na jakiegokolwiek język bez pisemnej zgody Comarch S.A. (Wydawca). Wydawca dołożył wszelkich starań, aby informacje zawarte w tym dokumencie były zgodne z prawdą oraz wolne od błędów i braków. Wydawca zastrzega sobie prawo do dokonywania zmian w dokumencie bez informowania o tym. Fragmenty dokumentu mogą nie być zgodne z ostatnimi wersjami oprogramowania. Znaki handlowe „Comarch” są wyłączną własnością Comarch SA i nie mogą być wykorzystywane bez pisemnej zgody Wydawcy. Pozostałe znaki handlowe są własnością poszczególnych firm.

COMARCH